

DENTAL CHECK UP

YANG PENTING YANG SUKA DIABAIKAN





APA ITU “DENTAL CHECK UP”?

Dental Check Up adalah pemeriksaan gigi dan rongga mulut yang dilakukan secara rutin, minimal 6 bulan sekali, dengan/tanpa keluhan.





KEGUNAAN

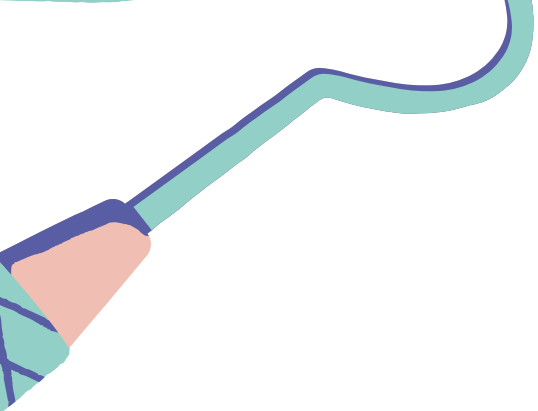

Mendeteksi adanya karies (lubang) pada gigi sejak dini

Mencegah penyakit gusi seperti gingivitis (radang gusi) dan periodontitis sejak dini



Mendeteksi adanya fokal infeksi, seperti sisa akar gigi dan gigi gangrene



Mendeteksi dan menganalisa gigi geraham bungsu, yang kerap kali menimbulkan keluhan

MENDETEKSI KARIES SEJAK DINI

Lubang kecil tanpa keluhan
sebaiknya langsung dilakukan
penambalan:

- Tindakan pembersihan lebih cepat
- Meminimalkan rasa sakit
- Kekuatan tambalan pada gigi lebih lama
- Meminimalkan biaya



TOOTH DECAY

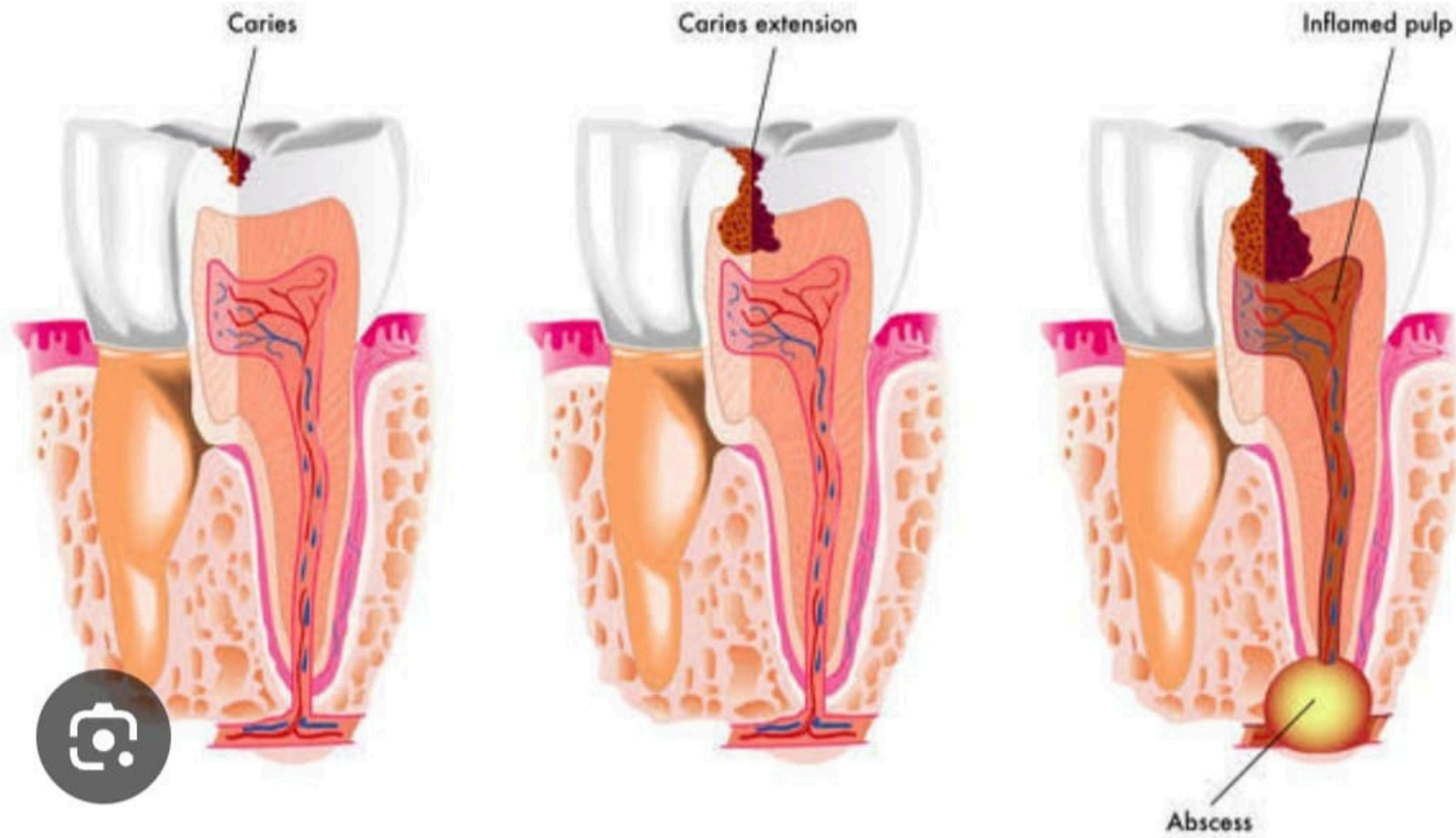

MENDETEKSI PENYAKIT GUSI

Penyakit gusi seringkali disebabkan oleh karang gigi sehingga diperlukan pembersihan karang gigi secara rutin untuk mencegah terjadinya kerusakan lebih lanjut.

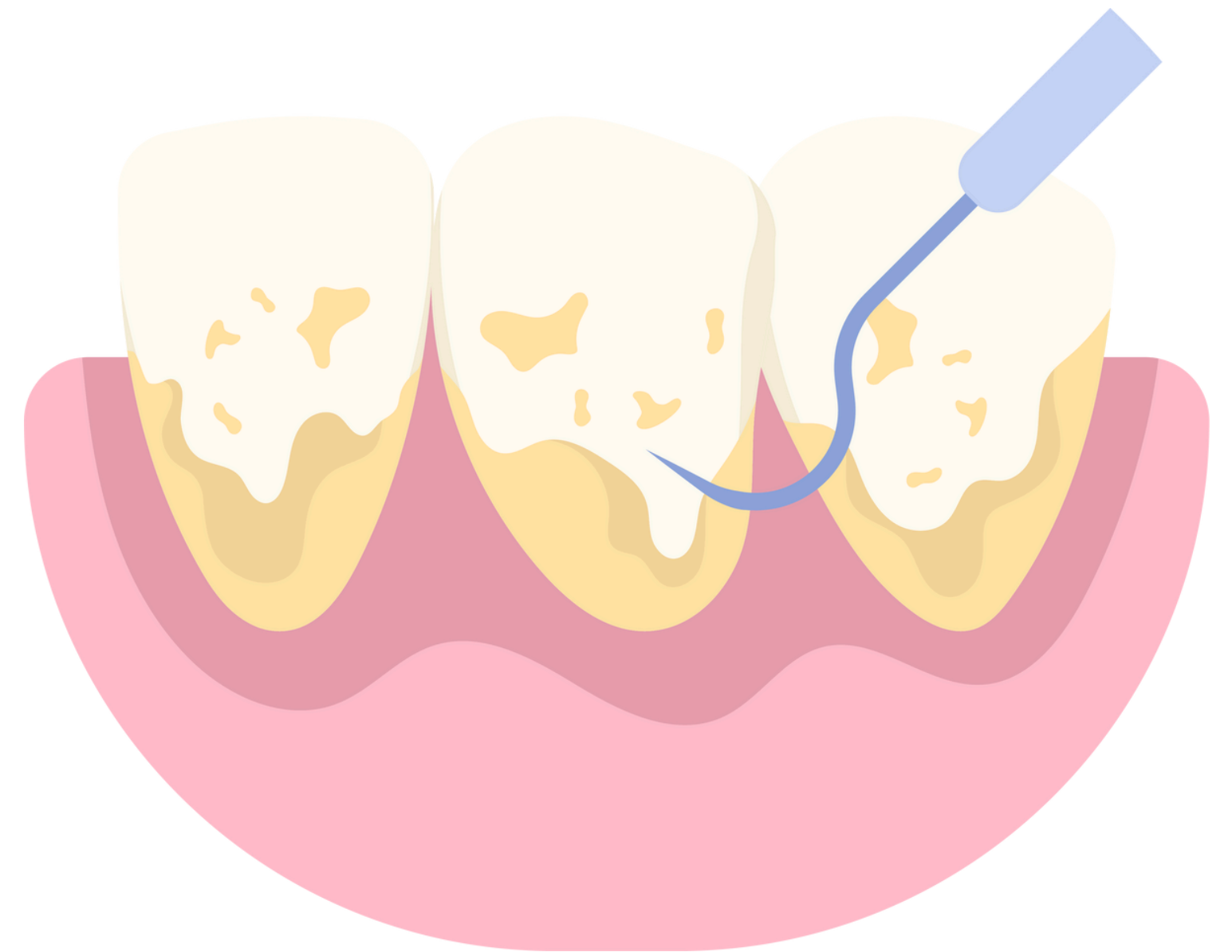

MENDETEKSI FOKAL INFEKSI

Gigi yang mati (gangrene) dan sisa akar gigi seringkali tidak menimbulkan keluhan, namun merupakan sarang kuman yang dapat menyebar masuk ke dalam tubuh melalui peredaran darah ke organ tubuh yang lain.

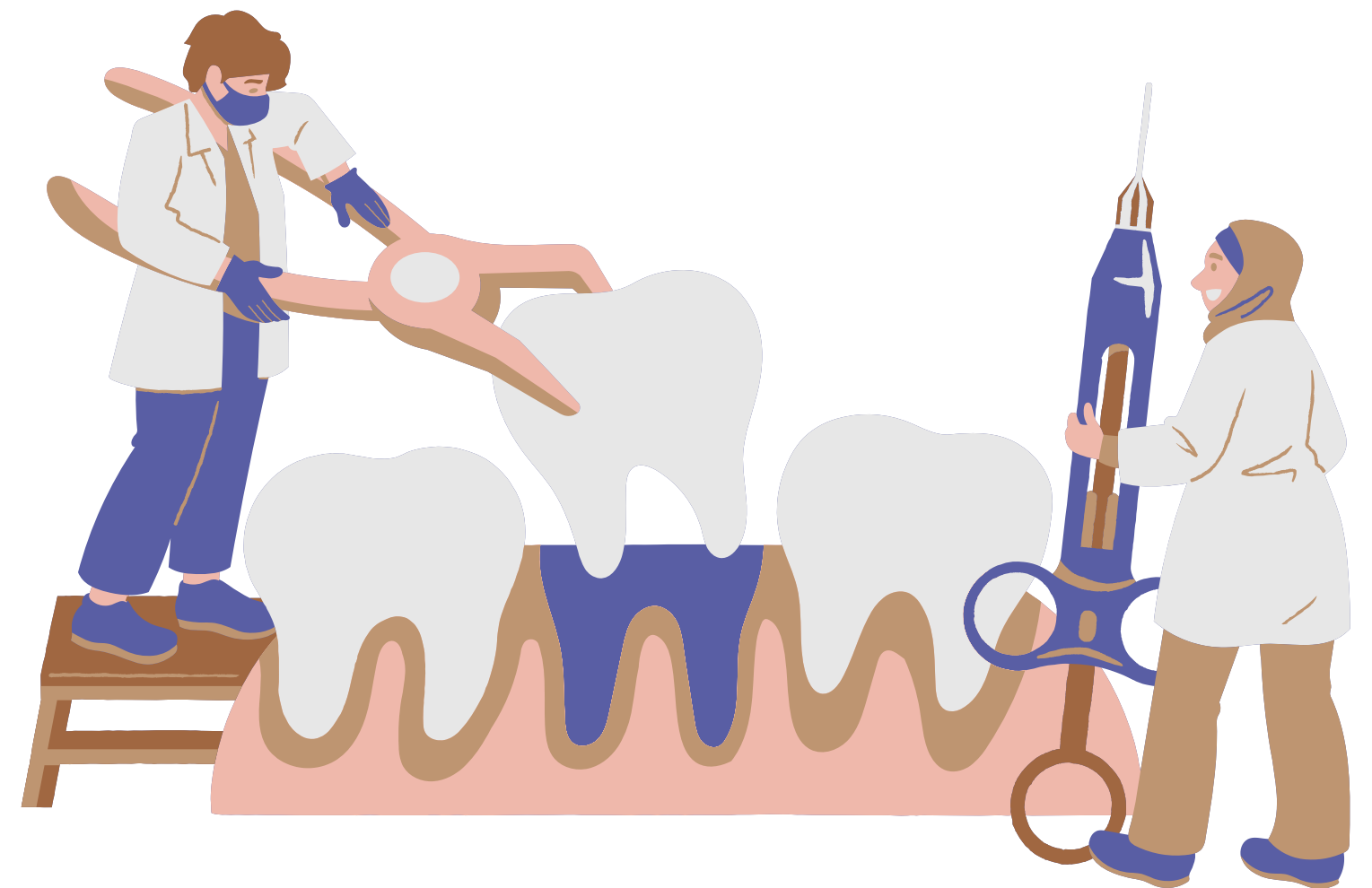

MENDETEKSI GIGI GERAHAM BUNGSU

Gigi geraham bungsu banyak yang tumbuh tidak sempurna dan menyebabkan banyak keluhan, seperti timbulnya rasa nyeri, sulit membuka mulut, sulit menelan, bengkak, sampai keluhan vertigo dan pegal pada bahu.

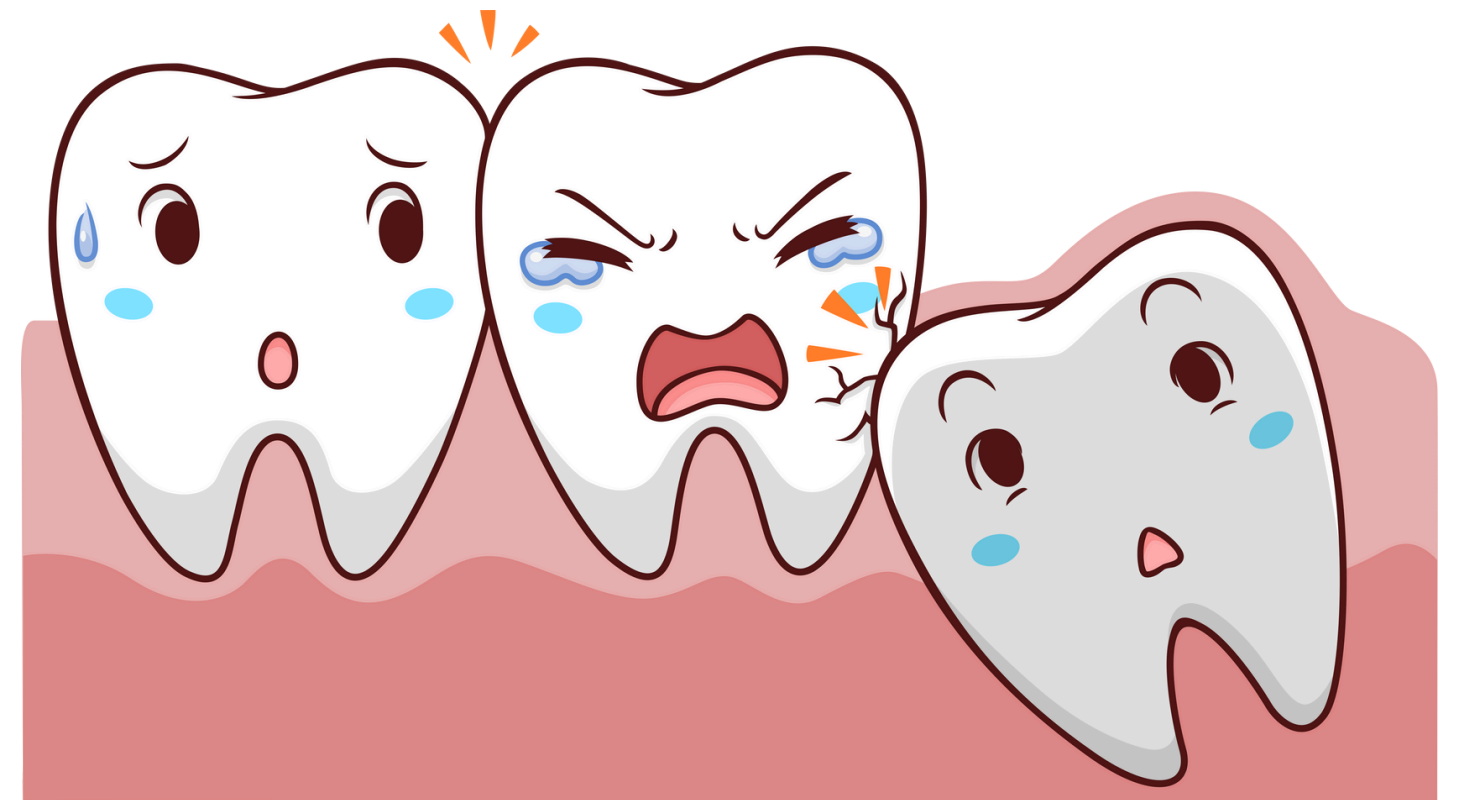

POLIGIGI KLINIK PRATAMA

PT. UNITED TRACTORS Tbk.

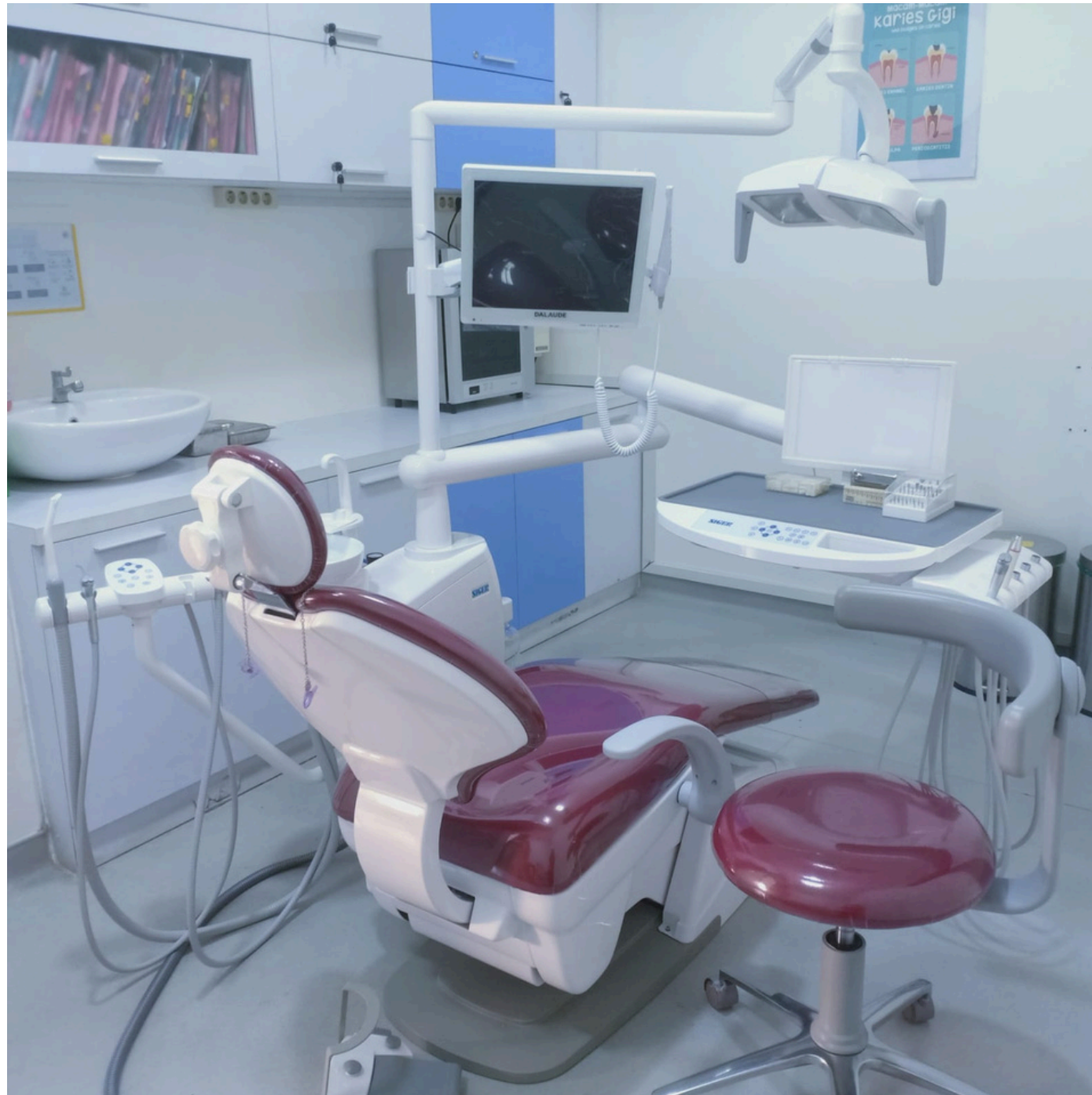

PELAYANAN POLIGIGI

KLINIK PRATAMA
PT. UNITED TRACTORS Tbk.

1. Pembersihan karang gigi
2. Penambalan gigi
3. Perawatan saraf gigi
4. Pencabutan gigi
5. Perawatan gigi anak
6. Pembuatan gigi tiruan

TEAM DOKTER GIGI

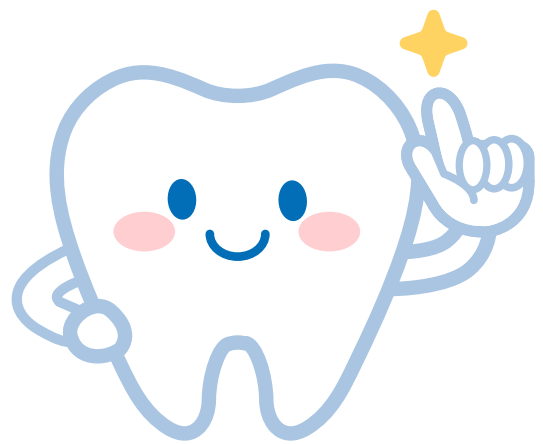

drg. Umrotul Anifah

drg. Rosa Y Simorangkir

drg. Renny E Wattimena



**TERIMA
KASIH!**

